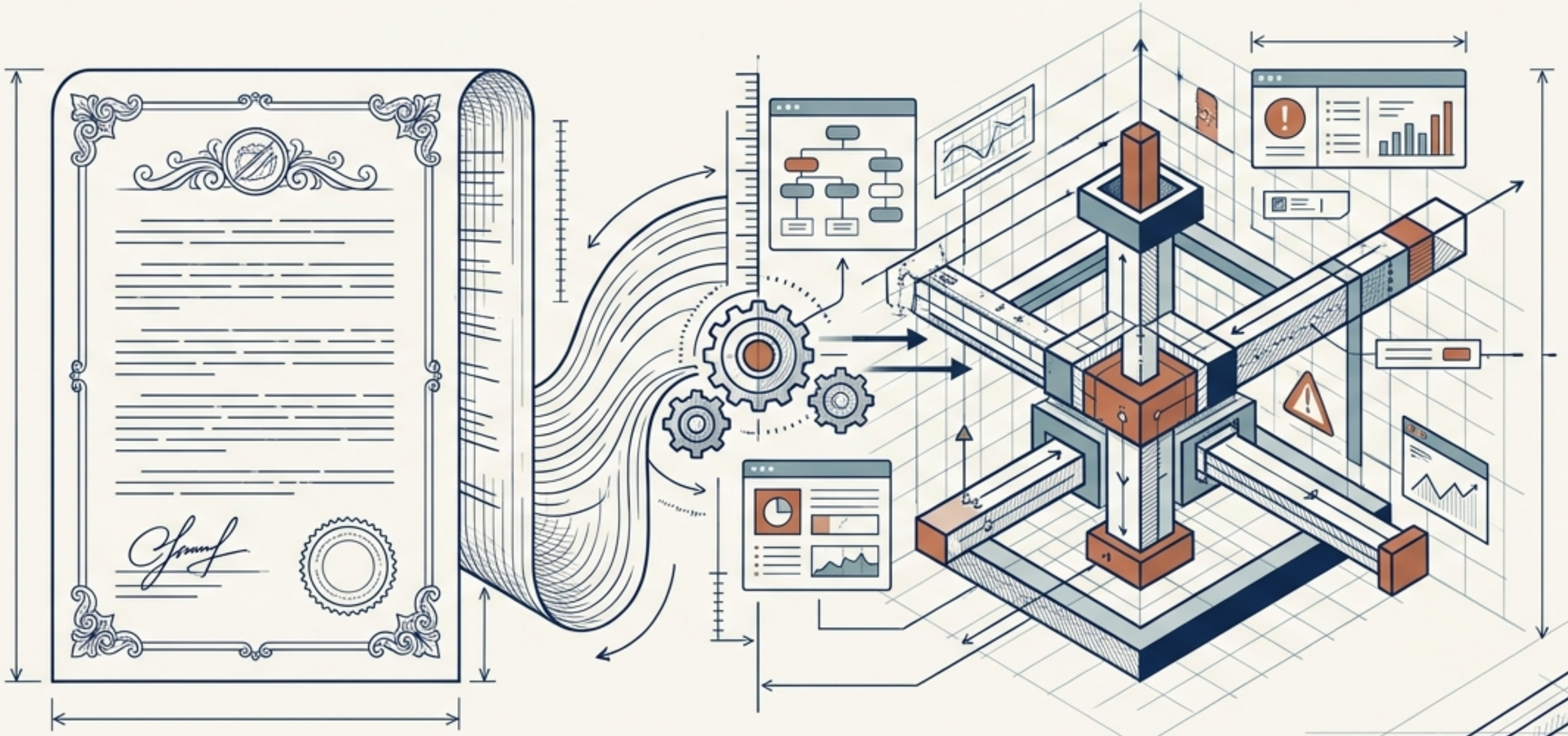
(الوحدة الرابعة)

إدارة المنحة بعد الفوز والامتثال

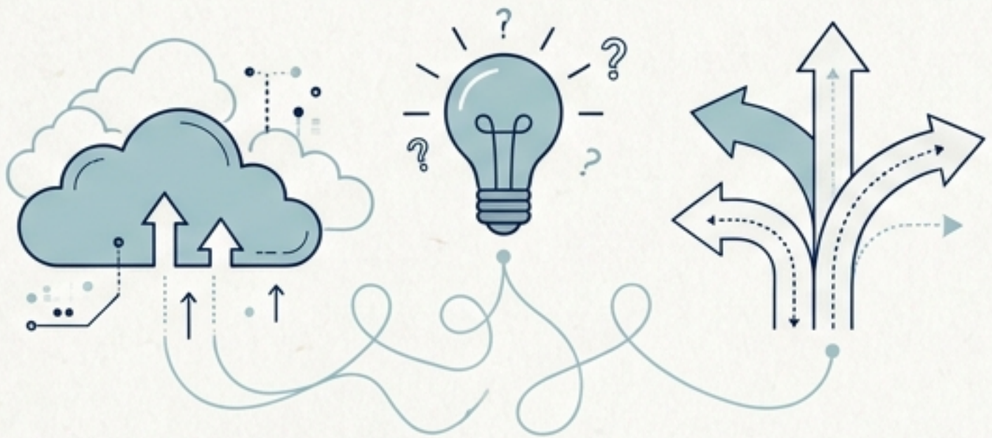
الانتقال من الوثيقة القانونية إلى الواقع التشغيلي.



Gemini Notebook

الفوز بالمنحة ليس النهاية, بل هو بداية الوفاء بالالتزامات التعاقدية

مرحلة ما قبل الفوز
Proposal Developer



طلب الميزانية ← تصميم الرؤية ← تقديم الوعود

مرحلة ما بعد توقيع الاتفاقية
Grant Manager



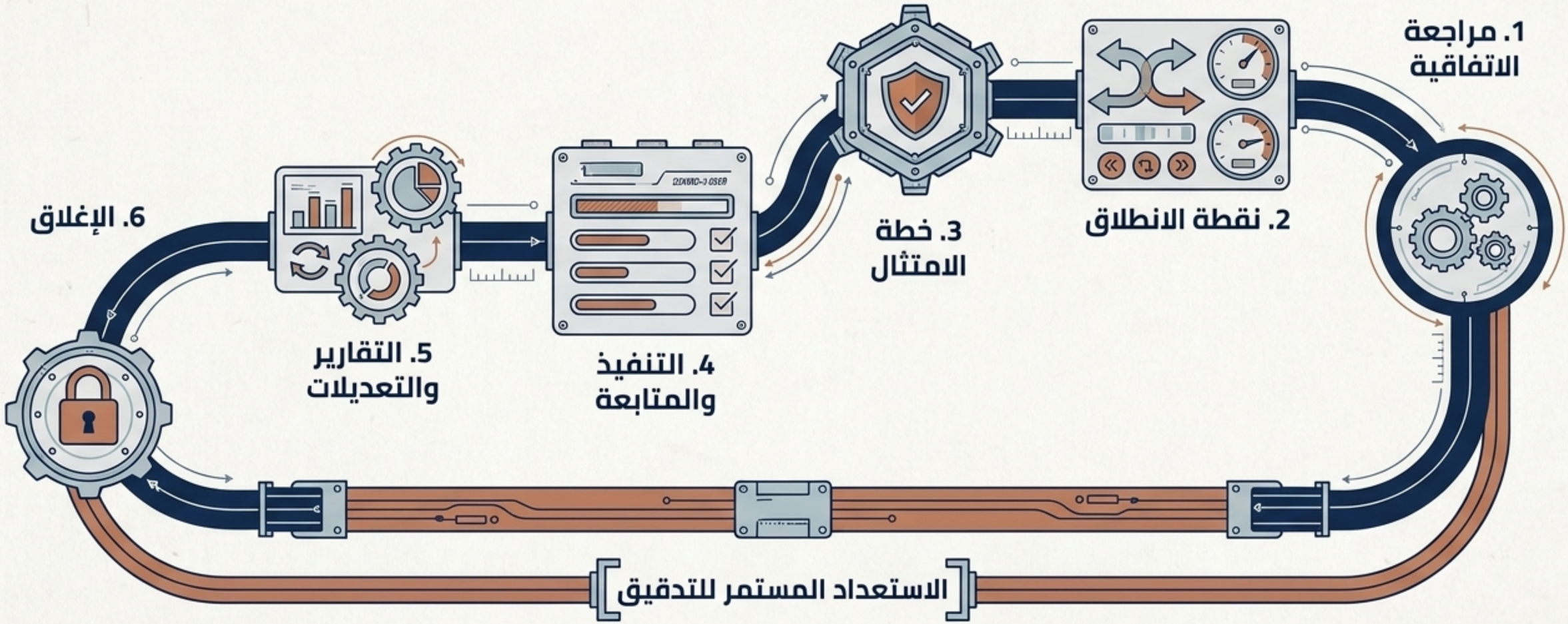
تقارير وأدلة ← قيود مالية وبرامجية ← التزامات قانونية

تتحول الوعود المكتوبة في المقترح إلى التزامات تعاقدية يجب إدارتها وتوثيقها طوال فترة المنحة.

Gemini Notebook

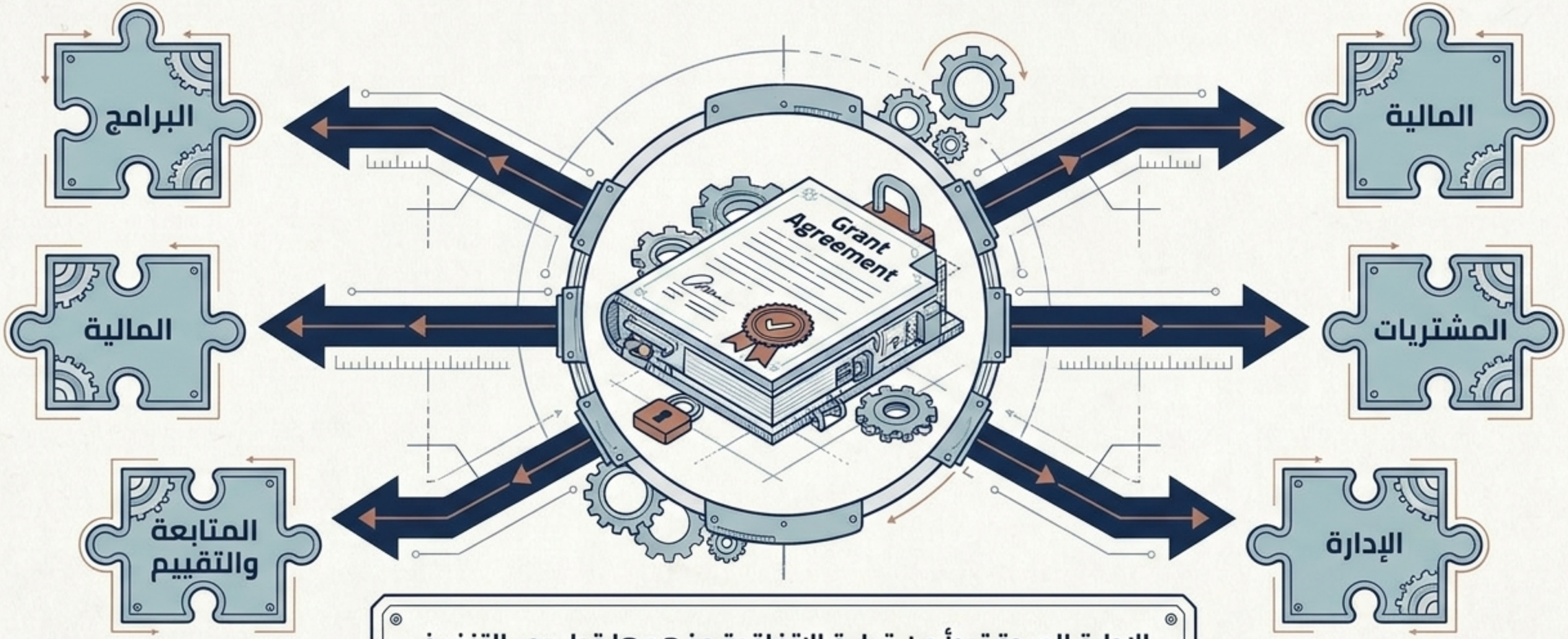
رحلة المنحة هي مسار متصل يدمج الامتثال في التنفيذ اليومي

الامتثال ليس نشاطاً منفصلاً، , بل هو الإطار الذي يوجه التنفيذ اليومي للمشروع.



Gemini Notebook

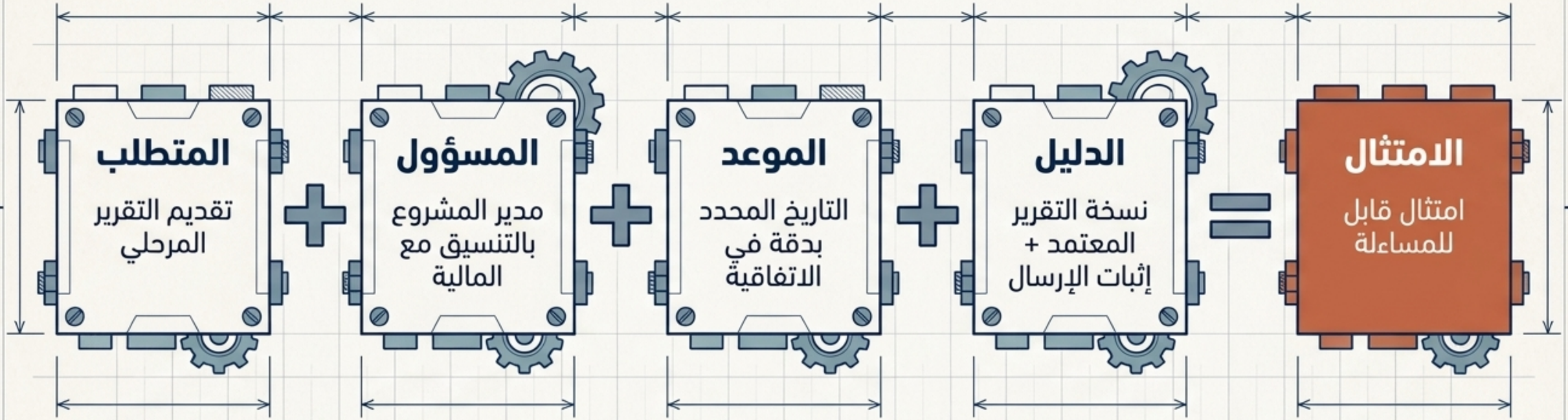
اجتماع الإطلاق يحول الاتفاقية المغلقة إلى خطة عمل مشتركة



الإدارة الجيدة تبدأ من قراءة الاتفاقية وفهمها قبل بدء التنفيذ. يجب أن يتفق الجميع على: المخرجات المطلوبة, الميزانية المعتمدة, القيود المالية, ومواعيد التقارير.

Gemini Notebook

مبدأ الامتثال الأساسي: التزام واحد، مسؤول واحد، دليل واحد واضح

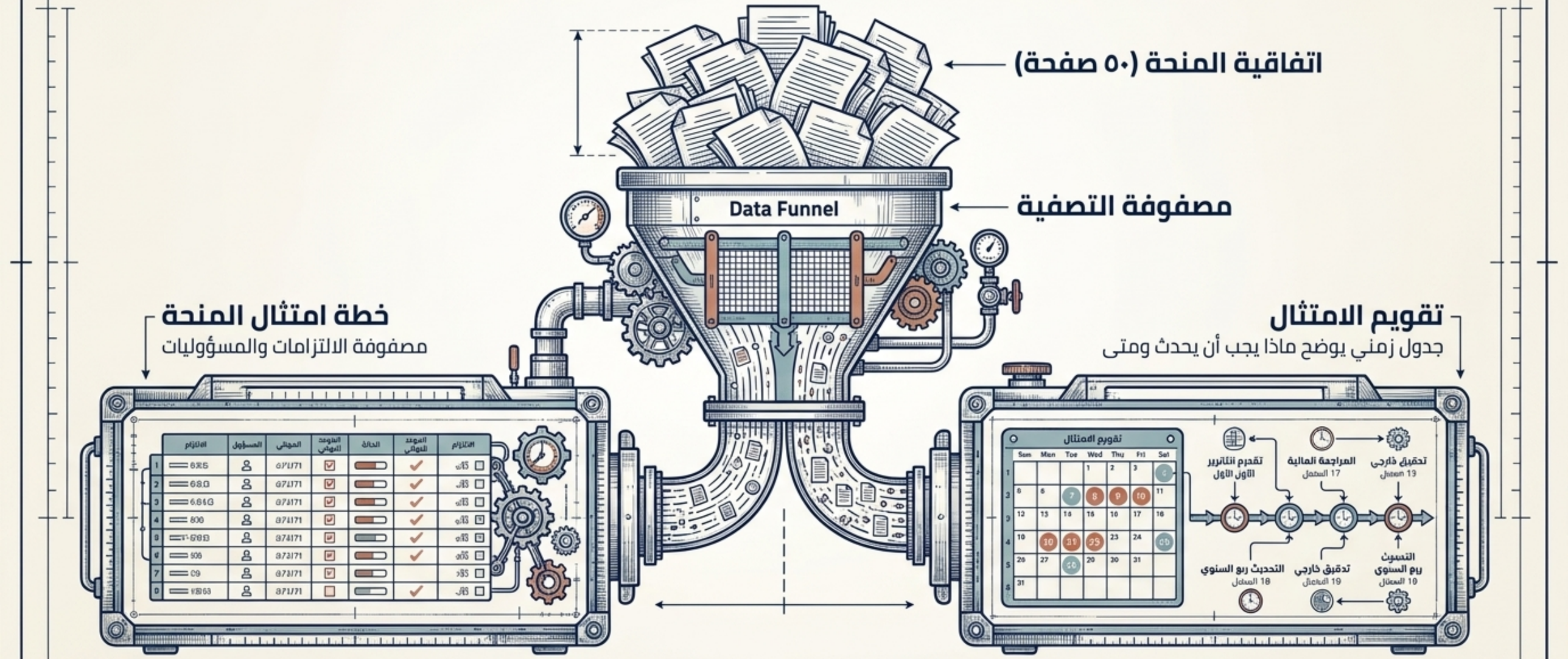


تحويل كل شرط مهم في الاتفاقية إلى عناصر أربعة لمنع تشتت المسؤولية.

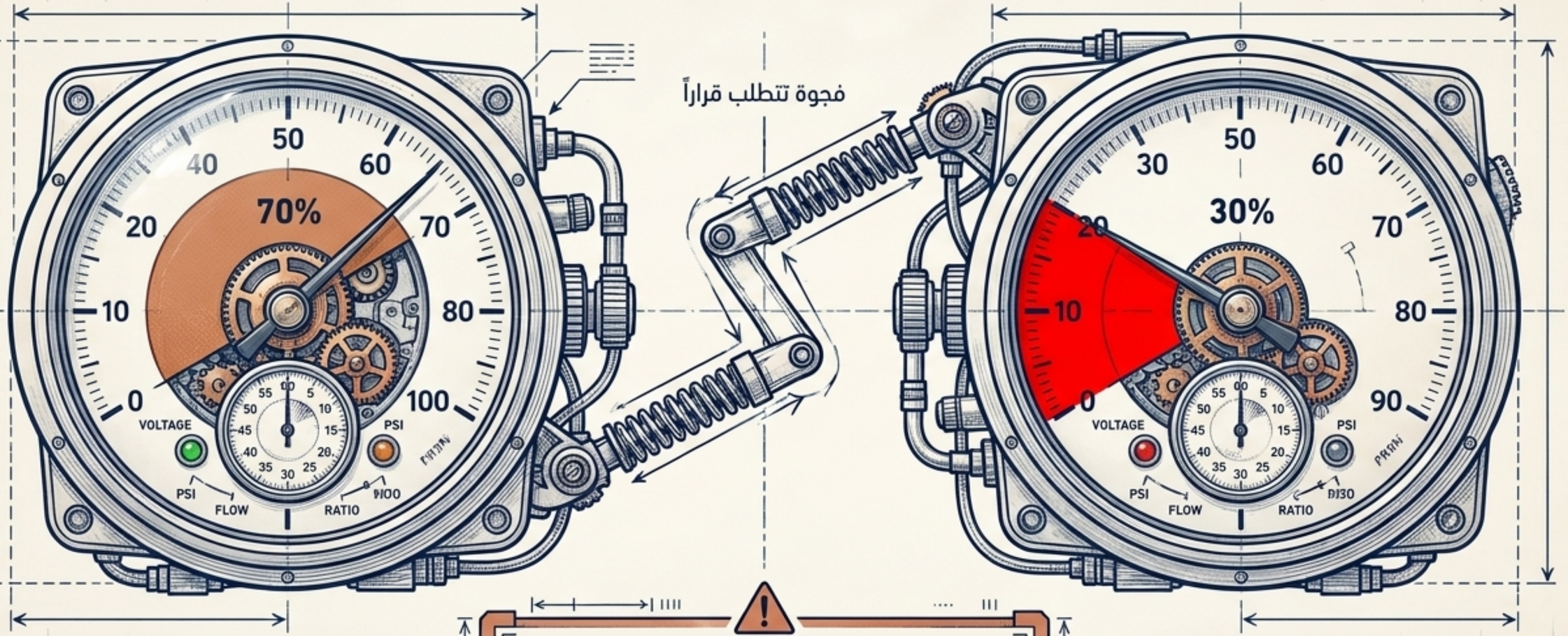
Gemini Notebook

هندسة الامتثال تحول عشرات الصفحات إلى أدوات توجيه يومية

بناء خطة امتثال يحمي الجمعية من مفاجآت اللحظة الأخيرة ويوزع المهام بوضوح.



المتابعة المتزامنة تربط الإنفاق المالي بالتقدم الفعلي للمشروع



الإنفاق المالي

الإنجاز البرامجي

التباين بين الإنفاق والإنجاز ليس مجرد معلومة،
بل إشارة إدارية تتطلب تفسيراً وقراراً عاجلاً.

Gemini Notebook

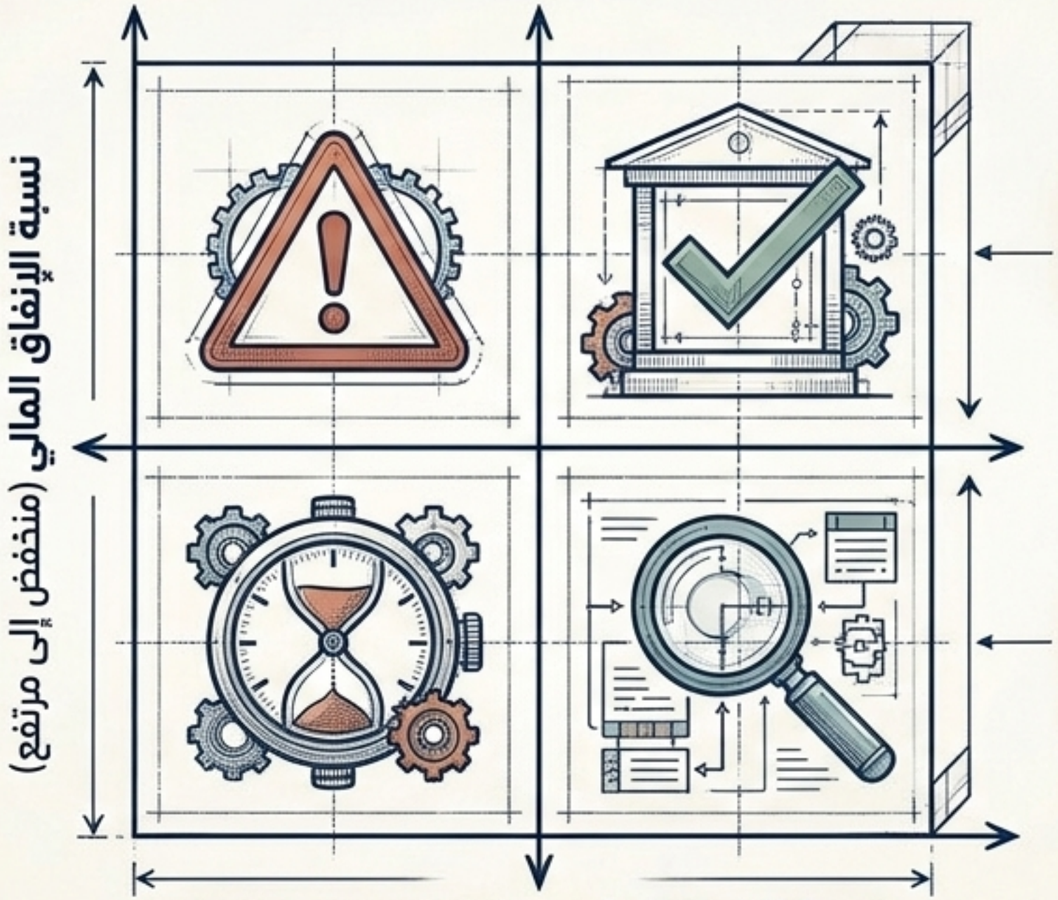
مصفوفة تحليل الأداء لاكتشاف الانحرافات مبكراً

مسار سليم
التوافق بين الخطة والتنفيذ

هدر أو كفاءة منخفضة
إنذار خطر للمانح

تكاليف غير مسجلة أو انحراف
فحص الالتزامات القادمة

تأخر التنفيذ
خطر عدم الاستفادة من المنحة



البيانات المالية هي إشارات توجيهية تساعد في اتخاذ مسار تصحيحي قبل تحول الانحراف إلى مشكلة أمتثال.

Gemini Notebook

إدارة التغيير تتطلب التمييز بين الصلاحيات الداخلية والموافقات المسبقة



القاعدة الذهبية: لا تنفذ تعديلاً جوهرياً أولاً ثم تطلب موافقة المانح لاحقاً إذا كانت الاتفاقية تشترط الموافقة المسبقة.

Gemini Notebook

سجل التعديلات يوثق مبررات الانحراف عن الخطة الأصلية

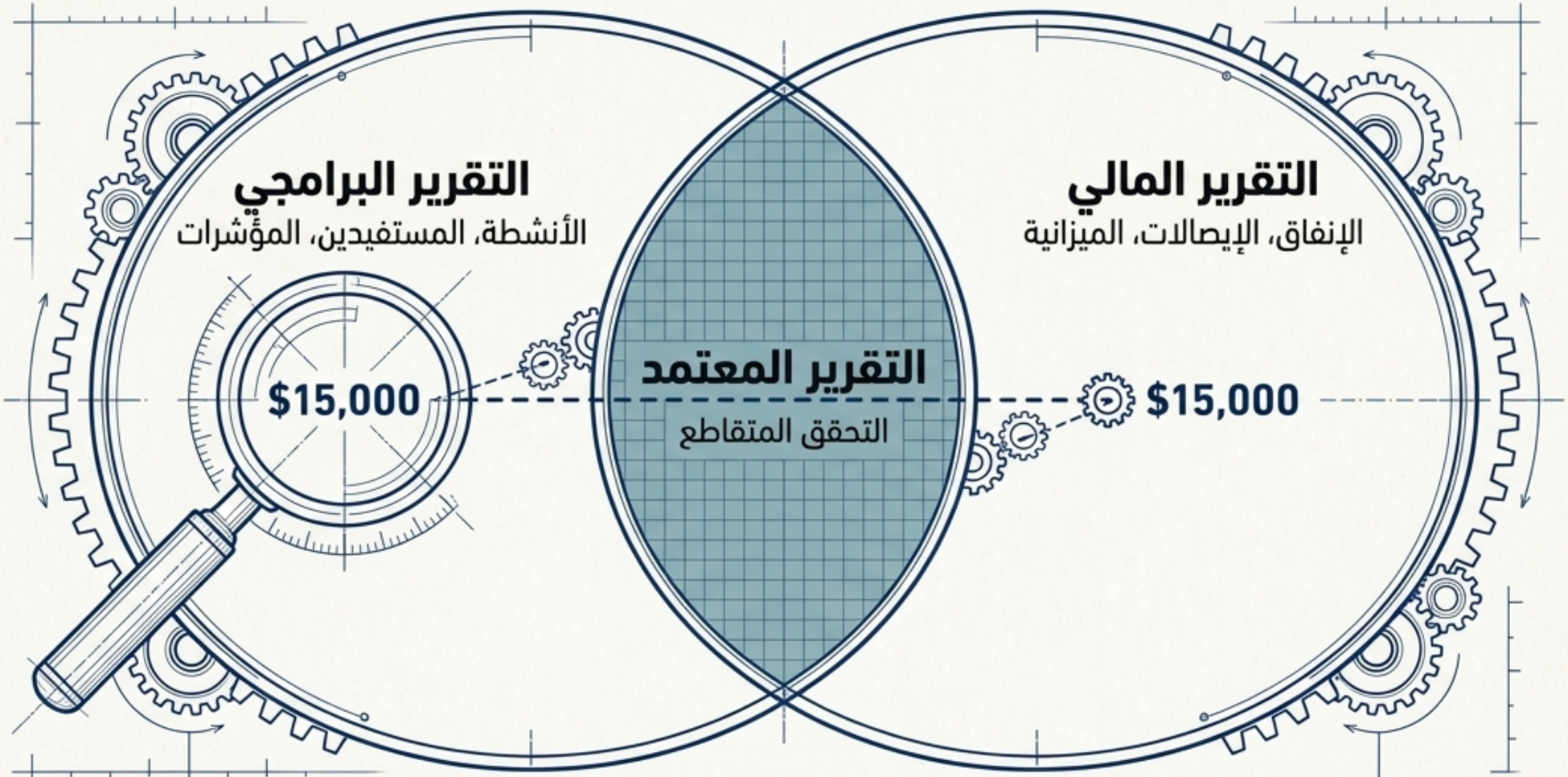
حتى التغييرات المنطقية لا يمكن تنفيذها مباشرة دون توثيق.

السجل يحمي الجمعية أثناء التدقيق ويثبت أن التغيير تم بطريقة مؤسسية.

طلب التعديل	السبب	الحالة	الموافقات	الأثر
			موافق عليه	

Gemini Notebook

التقارير المتكاملة تتطلب تطابقاً تاماً بين السرد البرامجي والأرقام المالية



يجب التأكد من أن الأرقام والإنجازات الواردة في السرد البرامجي تتطابق حرفياً مع البيانات المالية ووثائق المشروع.

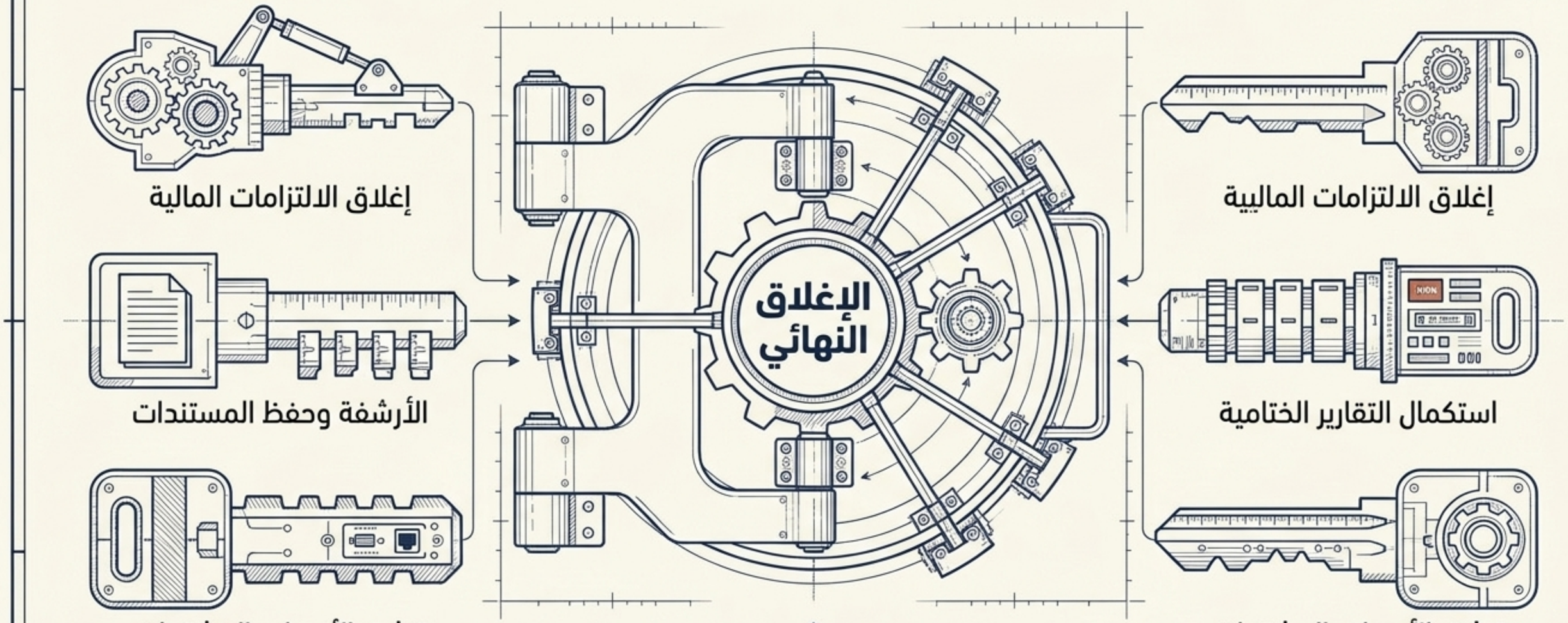
Gemini Notebook

الاستعداد للتدقيق ممارسة يومية مستمرة، وليس حدثاً ختامياً

السؤال المحوري: إذا طلب منا المانح اليوم إثبات هذا النشاط أو هذه المصروفات، هل نستطيع الوصول إلى الوثيقة الصحيحة فوراً وإثبات سلسلة القرار؟



الإغلاق المنظم يؤمن سمعة الجمعية ومواردها



لا تنتهي إدارة المنحة بإرسال التقرير الختامي؛ الإغلاق السليم يمهد الطريق لشراكات مستقبلية ومانحين جدد.

Gemini Notebook

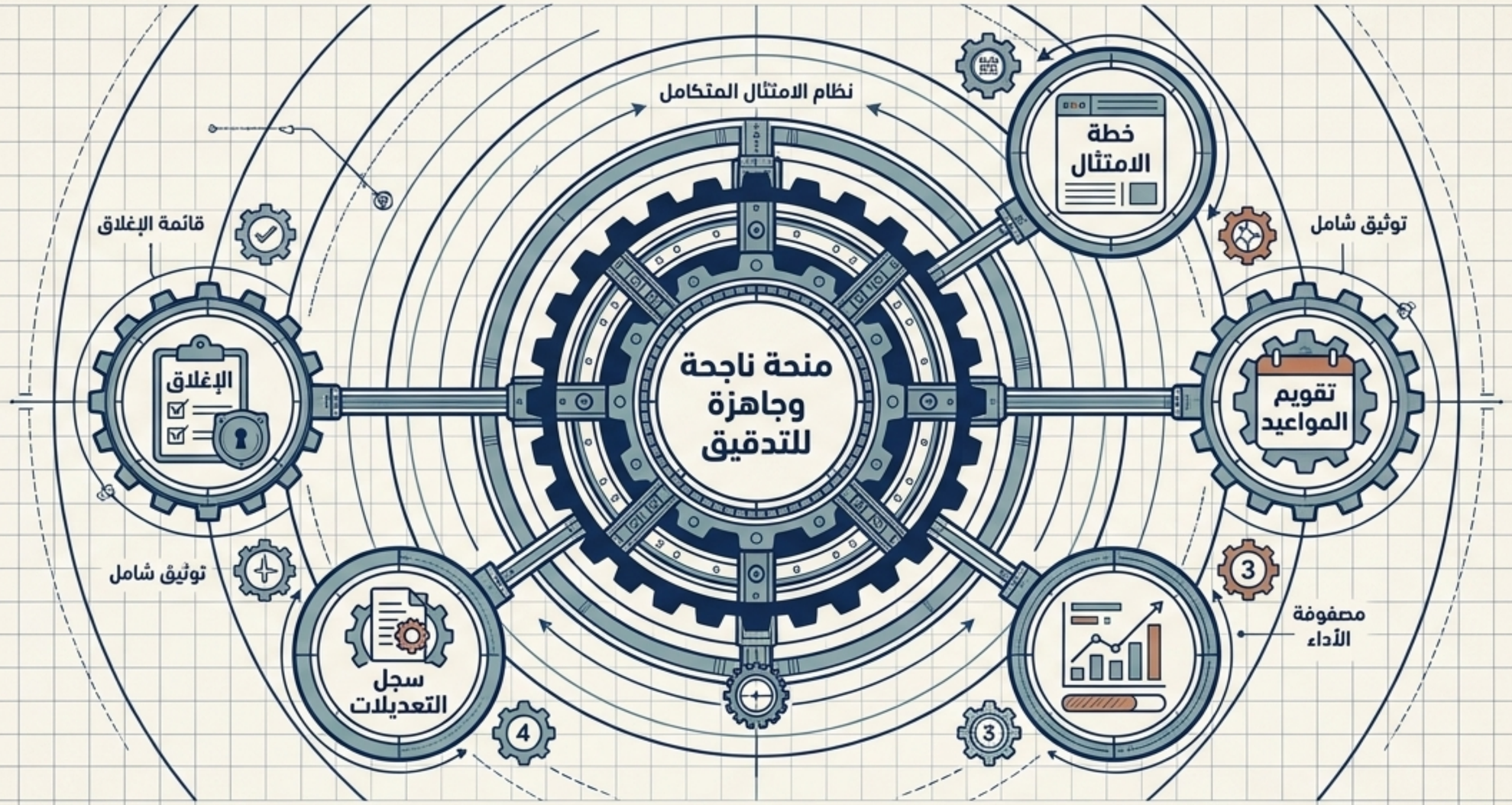
الذكاء الاصطناعي أداة لتنظيم الامتثال بحدود صارمة



الذكاء الاصطناعي يسرع وتيرة العمل وينظم البيانات، لكنه لا يعفي مدير المنحة من مسؤوليته الكاملة عن دقة وصحة كل كلمة ورقم.

Gemini Notebook

المنظومة المتكاملة: نجاح المنحة هو القدرة على تنفيذها والدفاع عنها



النجاح ليس مجرد الحصول على التمويل، بل هو قدرة الجمعية على التنفيذ، وإثبات الأثر، والدفاع عن كل قرار تم توثيقه.

Gemini Notebook